

ORGANIGRAMA I.E.I.F.E SEPTIEMBRE 2011

Art. 19, Fracc. II, Estructura Orgánica del Instituto

| RESUMEN | |
|---------------------|-----------|
| Área | Puestos |
| DIRECCION GENERAL | 2 |
| CONTRALORIA INTERNA | 1 |
| JURIDICO | 2 |
| CONTROL Y GESTION | 4 |
| ADMINISTRACION | 14 |
| COSTOS | 7 |
| PROYECTOS | 7 |
| NORMATIVIDAD | 8 |
| CONSTRUCCION | 12 |
| TOTAL | 57 |
| | |
| GASTO CORRIENTE | 46 |
| INDIRECTOS | 11 |



ESTRUCTURA ORGANIZACIONAL
SEPTIEMBRE 2011

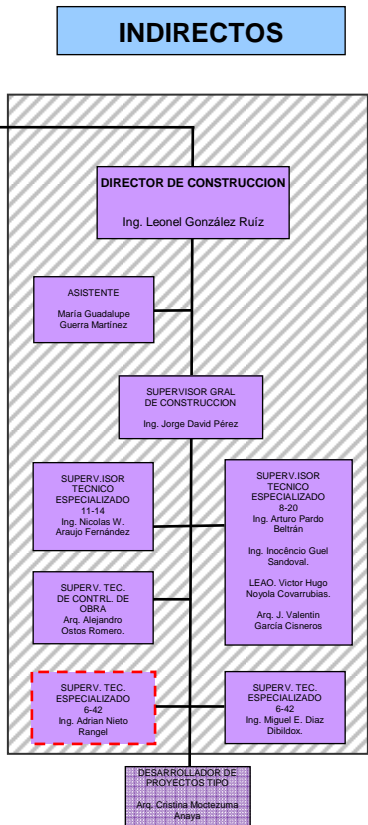
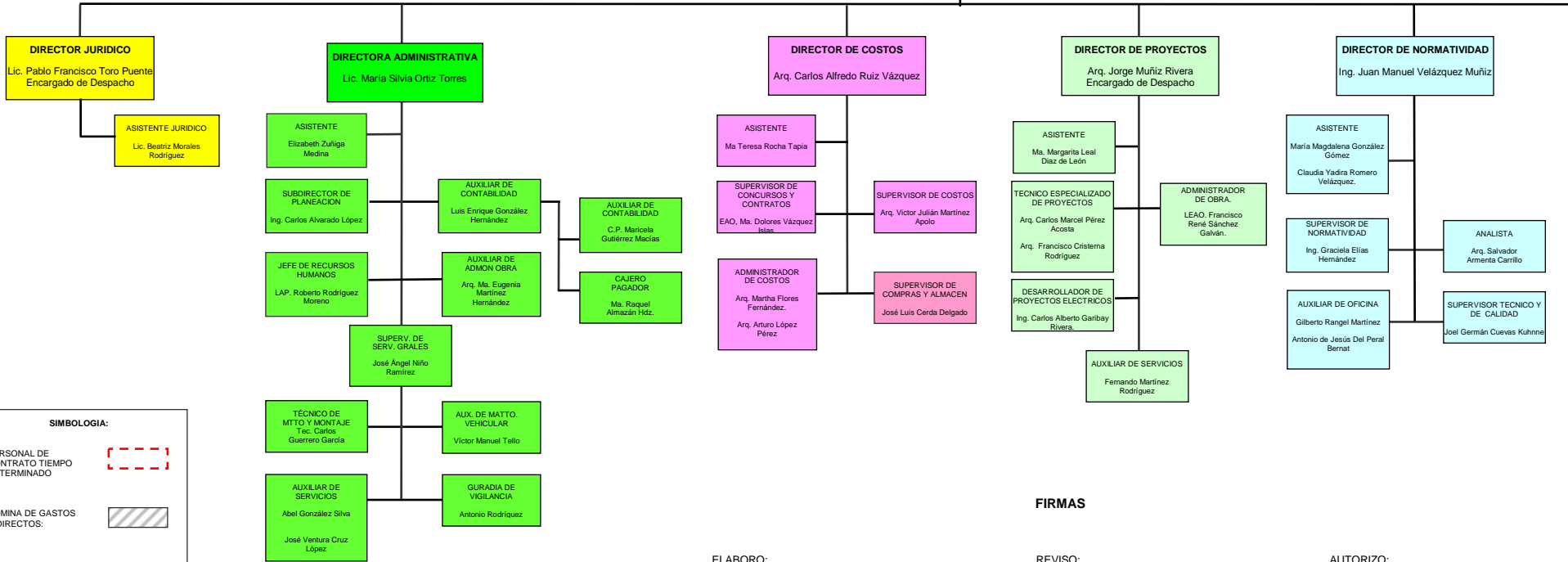

SIMBOLOGIA:

| | |
|---|--|
| PERSONAL DE CONTRATO TIEMPO DETERMINADO | |
| NOMINA DE GASTOS INDIRECTOS: | |

ELABORO: LAP. ROBERTO RODRIGUEZ MORENO
JEFE DE RECURSOS. HUMANOS

REVISO: LIC. MARIA SILVIA ORTIZ TORRES
DIRECTORA ADMINISTRATIVA

AUTORIZO: ING. GEORGINA SILVA BARRAGAN
DIRECTORA GENERAL